

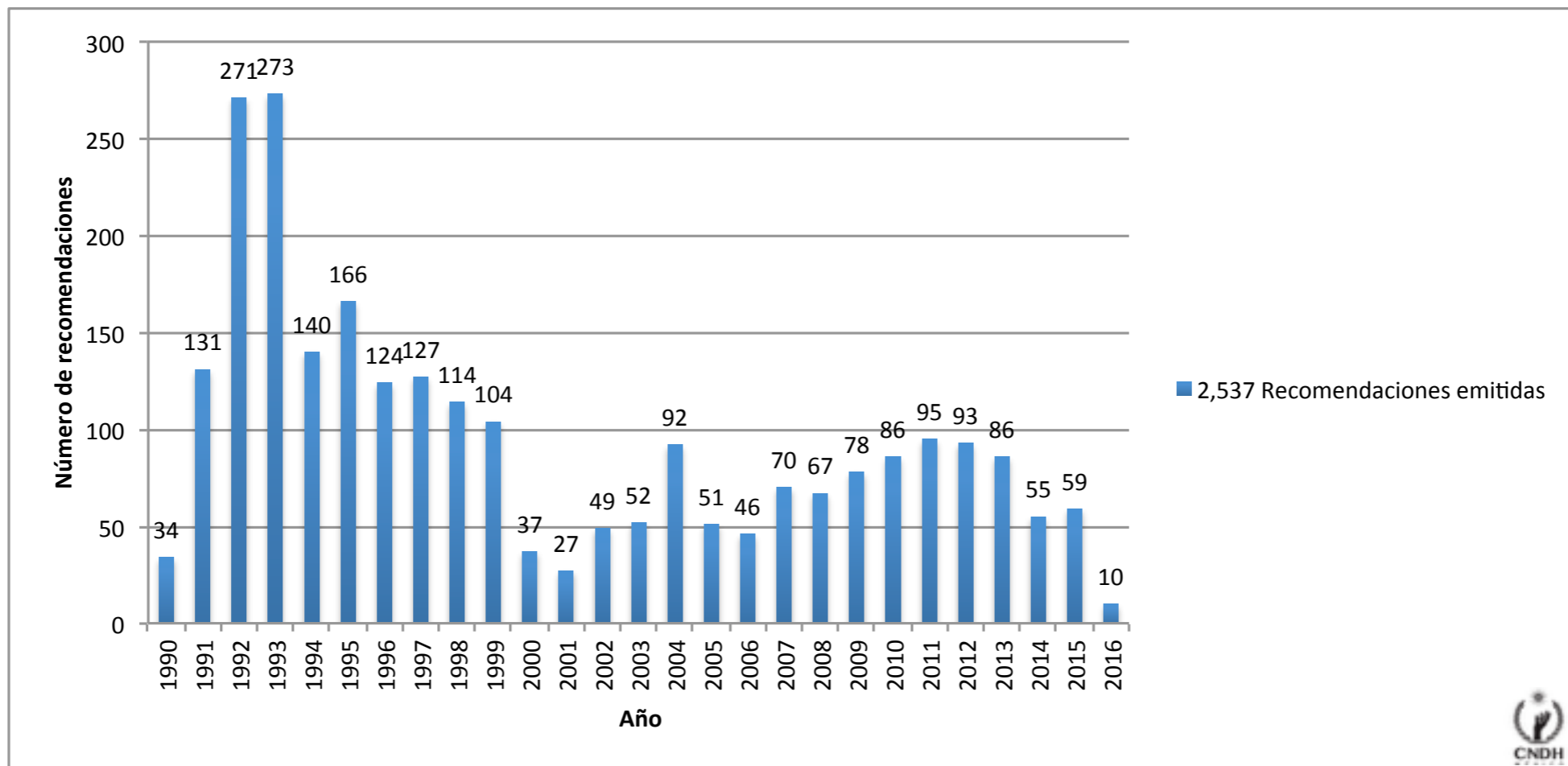

Informe especial sobre recomendaciones en trámite

08 de mayo de 2016

Histórico de recomendaciones emitidas 1990 - 2016



Fecha de corte de 2016: 15 marzo

Recomendaciones emitidas por la CNDH

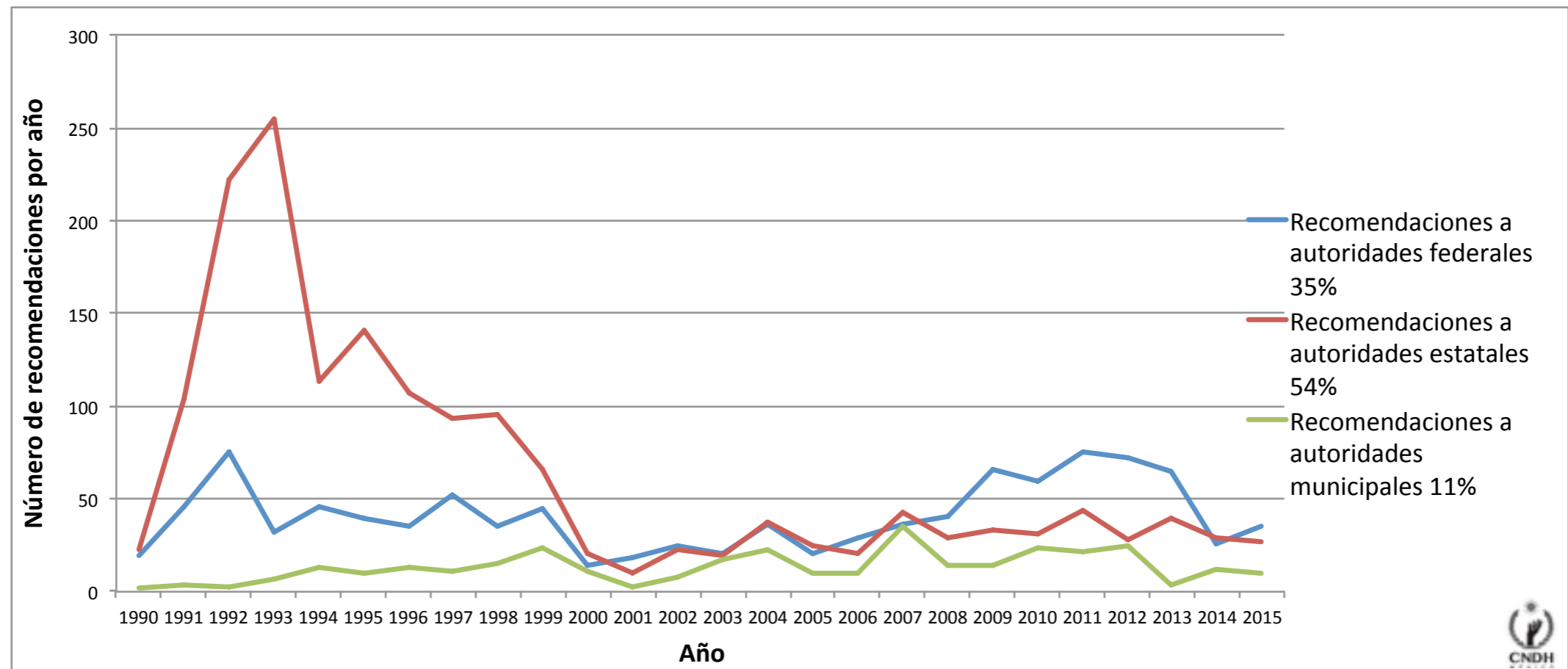

2,537 recomendaciones dirigidas a **3,102** autoridades

361 autoridades tienen recomendaciones en trámite

Autoridades con mayor número de recomendaciones recibidas

Históricas 1990 - 2016

Autoridad	Número de recomendaciones
PROCURADURÍA GENERAL DE LA REPÚBLICA.	222
INSTITUTO MEXICANO DEL SEGURO SOCIAL.	146
SECRETARÍA DE LA DEFENSA NACIONAL.	123
GOBERNADOR CONSTITUCIONAL DEL ESTADO DE CHIAPAS.	105
GOBERNADOR CONSTITUCIONAL DEL ESTADO DE OAXACA.	104

Fecha de corte de 2016: 15 marzo

Recomendaciones emitidas a autoridades de nivel estatal y municipal

Históricas 1990 - 2016

Autoridades a nivel Estatal

Estados con mas	Recomendaciones	Estados con menos	Recomendaciones
Guerrero	136	Baja California Sur	10
Oaxaca	134	Campeche	10
Chiapas	127	Aguascalientes	11
Distrito Federal	100	Querétaro	18
Veracruz	93	Zacatecas	23

Fecha de corte de 2016: 15 marzo

Autoridades a nivel Municipal

Mas recomendaciones	Recomendaciones	Menos recomendaciones	Recomendaciones
Municipios de Oaxaca	44	Municipios de Baja C. Sur	0
Municipios de Guerrero	39	Municipios de Aguascalientes	1
Municipios de Veracruz	29	Municipios de Colima	2
Municipios de Chihuahua	21	Municipios de Durango	2
Municipios de Puebla	19	Municipios de Nayarit	2

Fecha de corte de 2016: 15 marzo

Autoridades con mayor número de recomendaciones recibidas

Periodo 2011- 2016

Autoridad	Número de recomendaciones
COMISIÓN NACIONAL DE SEGURIDAD	58
SECRETARÍA DE LA DEFENSA NACIONAL	46
INSTITUTO MEXICANO DEL SEGURO SOCIAL	45
PROCURADURÍA GENERAL DE LA REPÚBLICA	23
SECRETARÍA DE MARINA	23

Fecha de corte de 2016: 15 marzo

Aceptación de Recomendaciones

	Periodo 1990-2010	Periodo 2011-2016
Aceptadas	2292	499
No aceptadas	280	31
Tasa de aceptación	78%	94%

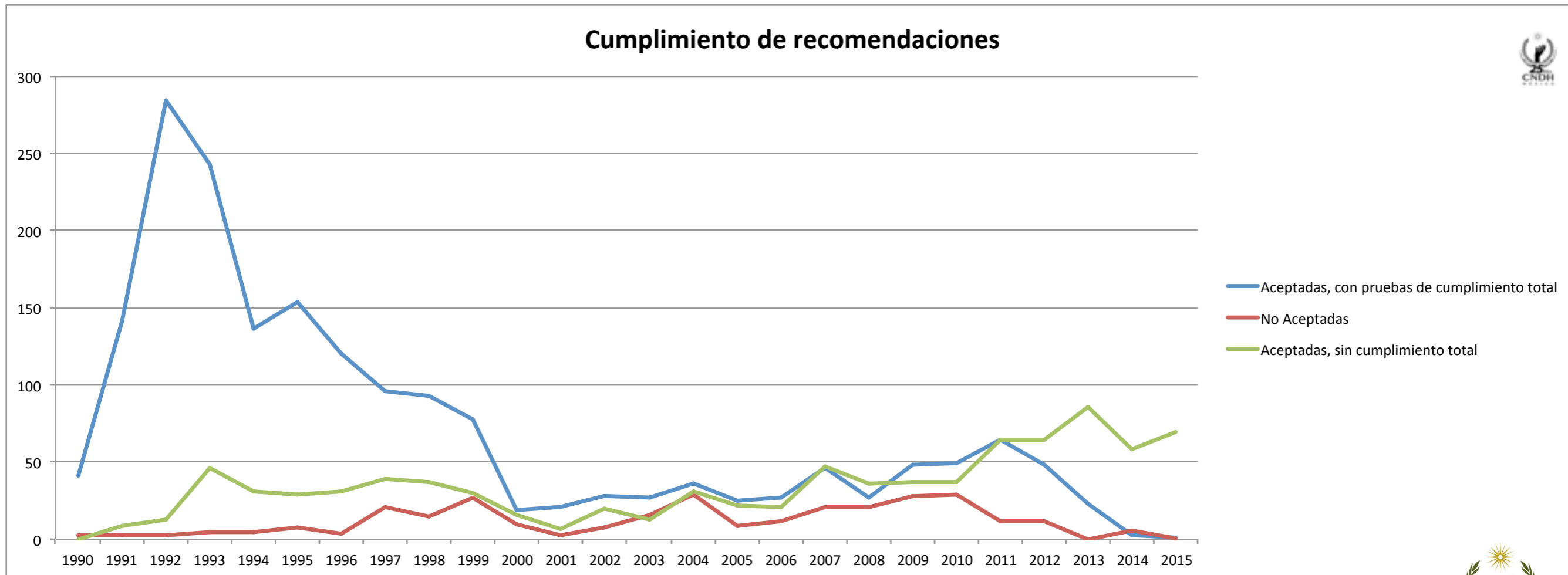

Recomendaciones durante el periodo 2011 - 2016

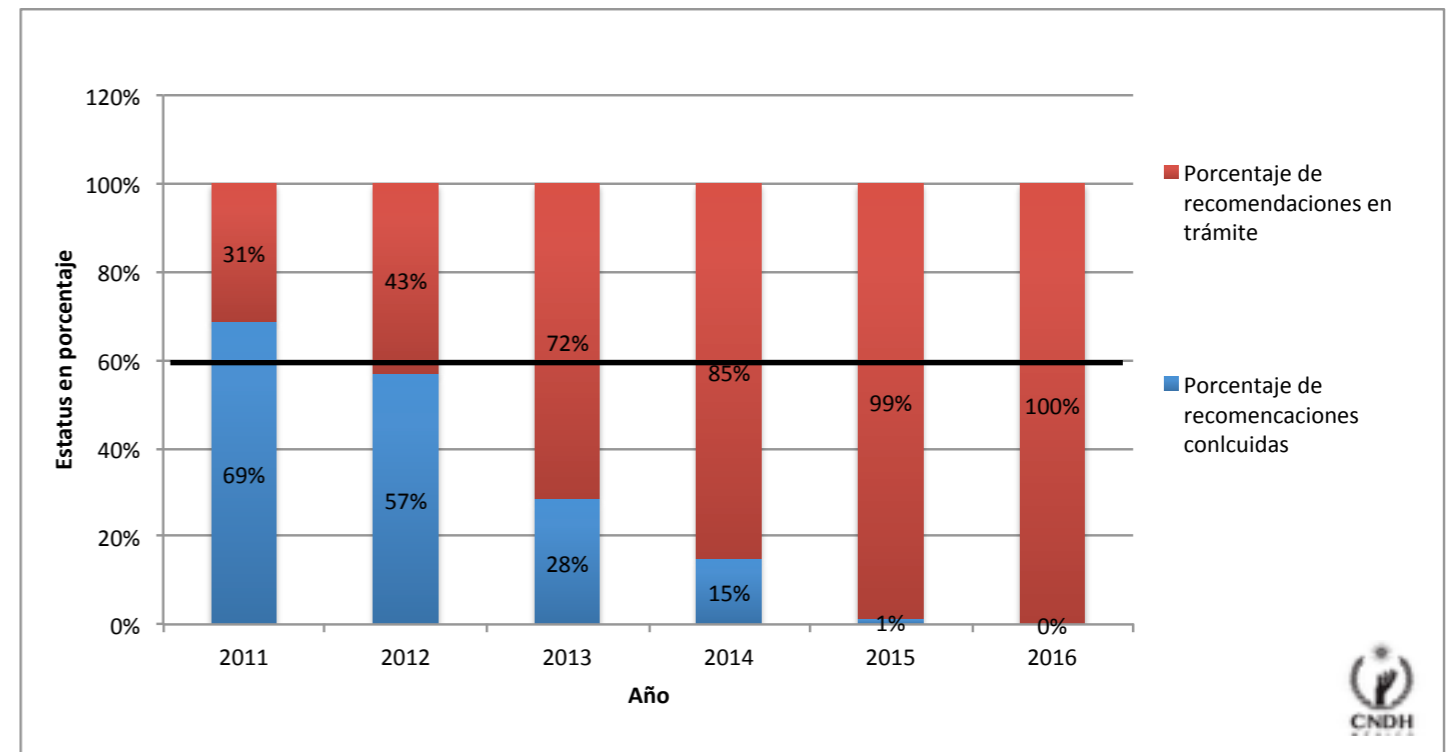
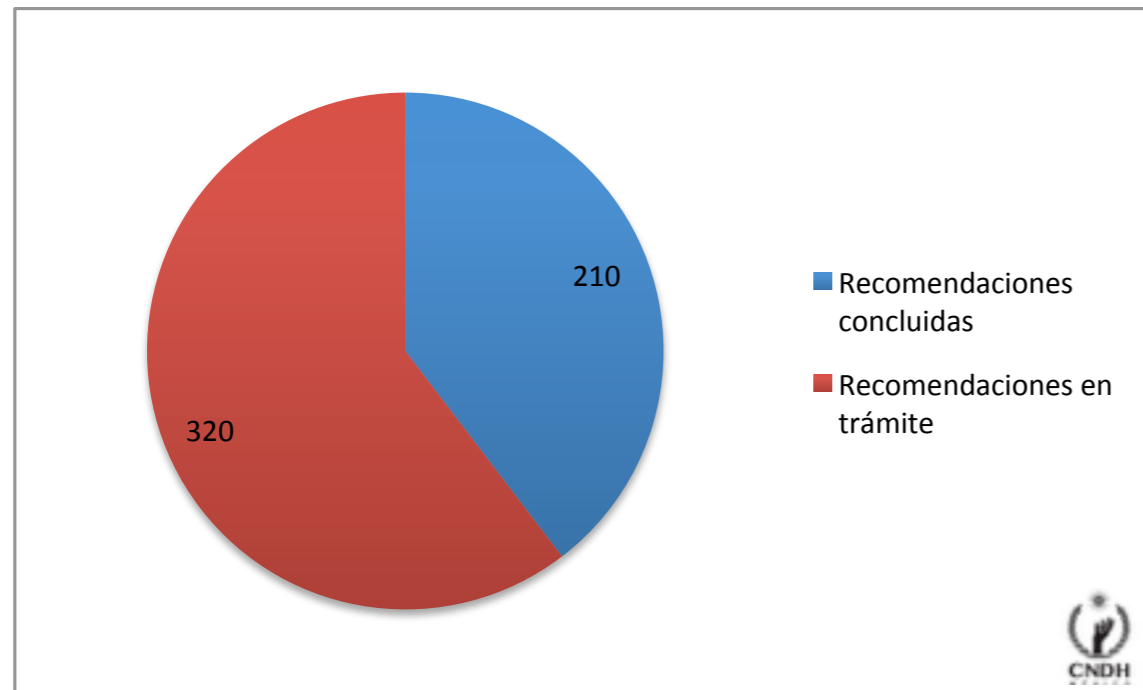

60% de las autoridades en promedio no han cumplido a cabalidad las recomendaciones en este periodo.

Recomendaciones en trámite

Autoridad	Número de recomendaciones en trámite
COMISIÓN NACIONAL DE SEGURIDAD	46
INSTITUTO MEXICANO DEL SEGURO SOCIAL.	29
PROCURADURÍA GENERAL DE LA REPÚBLICA.	23
SECRETARÍA DE LA DEFENSA NACIONAL.	15
GOBERNADOR CONSTITUCIONAL DEL ESTADO DE GUERRERO.	14

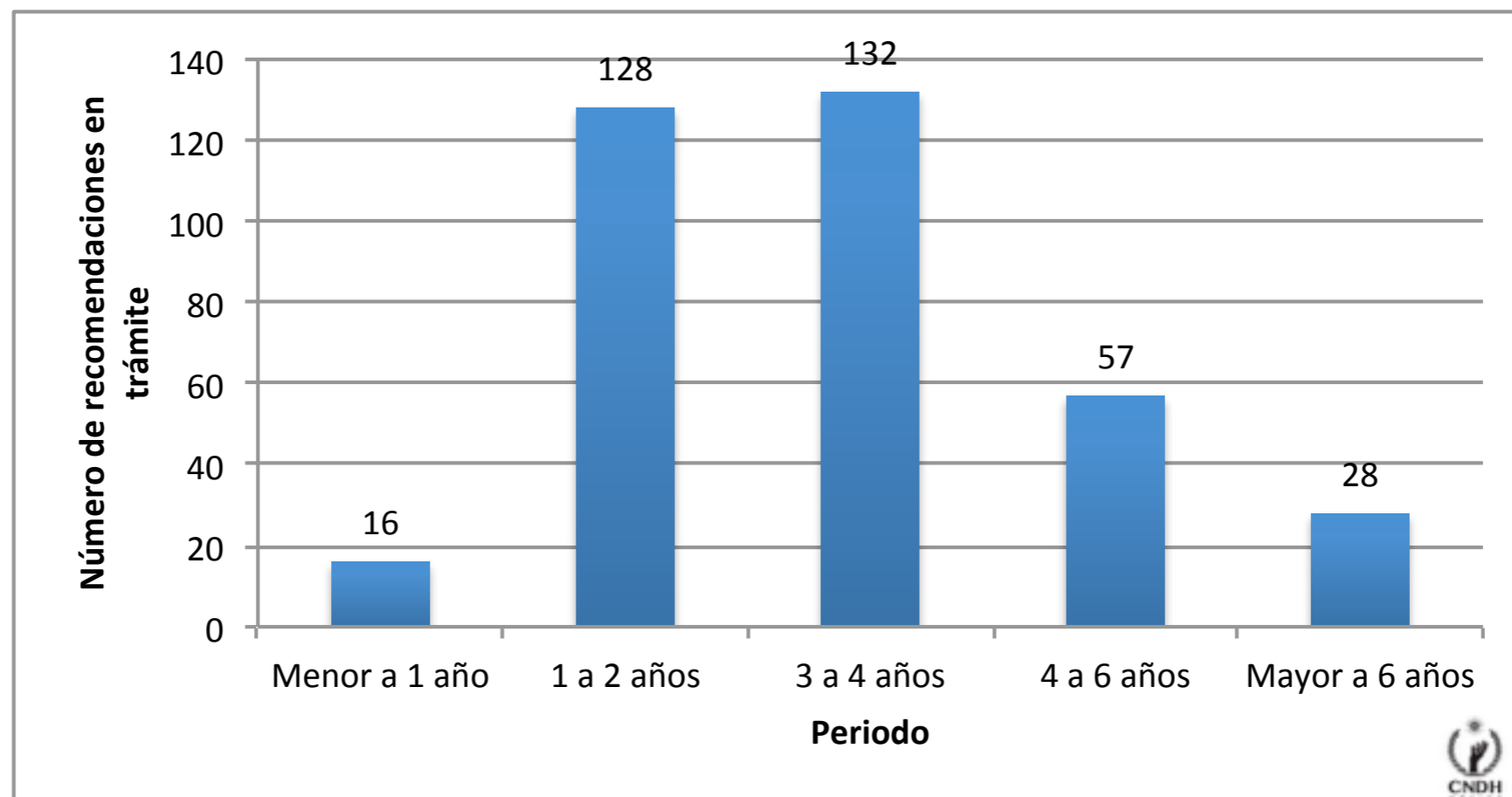

Estatus de puntos recomendatorios pendientes de cumplimiento

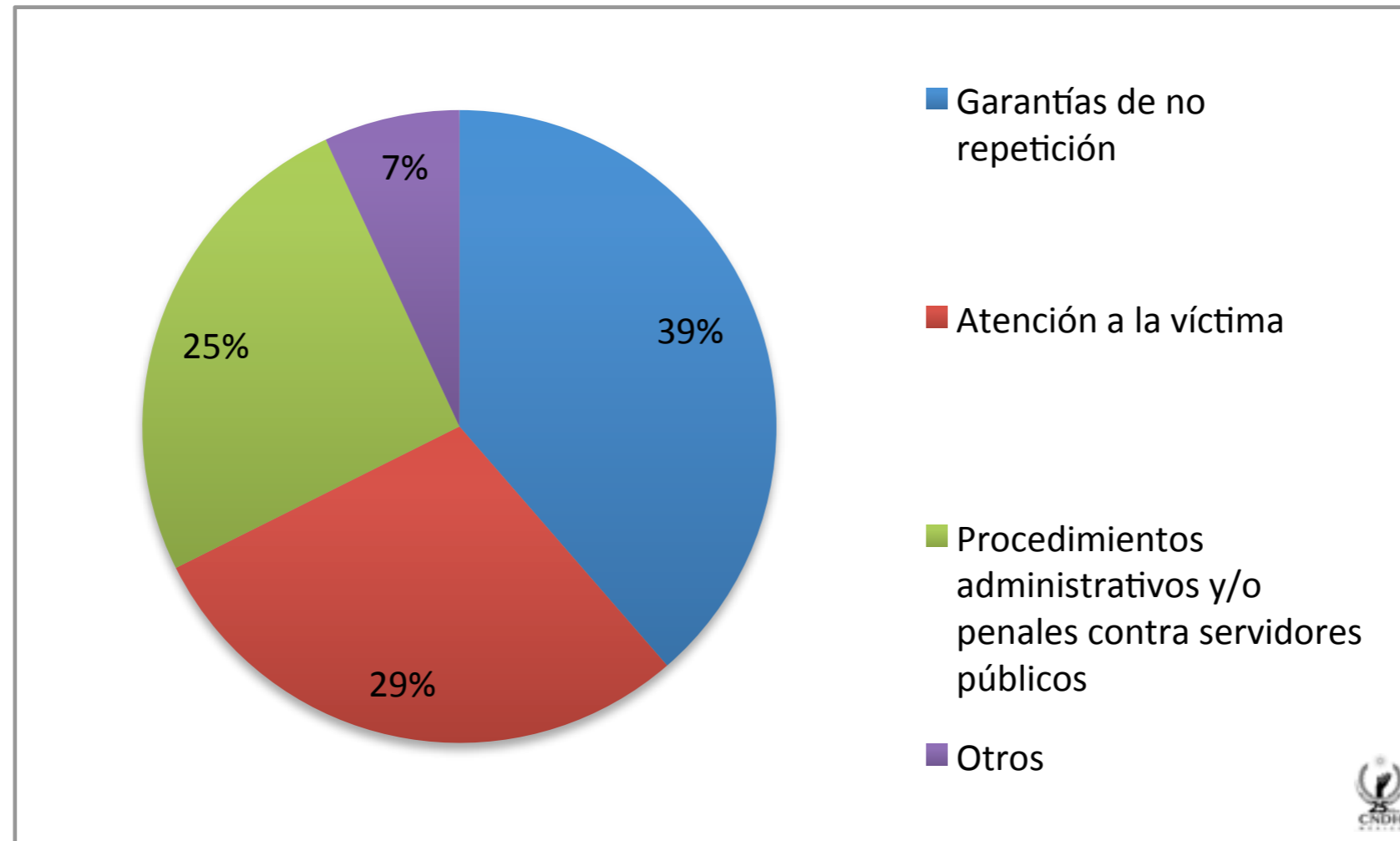

1175 Puntos recomendatorios pendientes de cumplimiento.



Informe especial sobre recomendaciones en trámite

08 de mayo de 2016